

Modernisierung des Bahnhofskomplexes Lutherstadt Eisleben

Die Modernisierung des Bahnhofs Lutherstadt Eisleben soll Reisenden künftig einen noch angenehmeren Aufenthalt an den Verkehrsstationen sowie die Erreichbarkeit der Gleise für mobilitätseingeschränkte Kundinnen und Kunden und Fahrgäste mit Kinderwagen oder Fahrrädern ermöglichen.

Warum wird gebaut?

- ✓ Verkürzung der Reisezeit
- ✓ Höhere Kapazität
- ✓ Beitrag zum Klimaschutz
- ✓ Taktverdichtung und ein verbesserter Bahnanschluss entlang der Strecke
- ✓ Barrierefreiheit

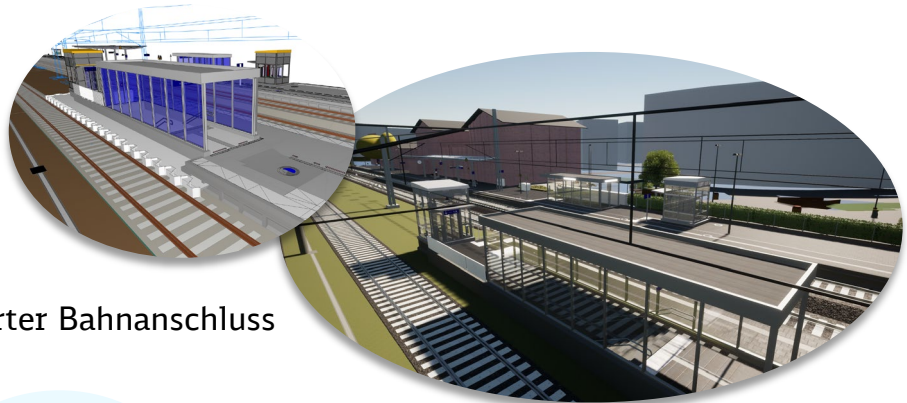

Welche verkehrlichen Zielsetzungen hat das Projekt?

- Anhebung der Streckengeschwindigkeit auf 120 km/h
- Ein- und Ausfahrteschwindigkeit auf Gleis 3 Richtung Halle auf 60 km/h
- ein gesondertes Güterzugüberholgleis

Was wird gebaut?

- Erneuerung der Verkehrsstation
- Neubau eines Mittelbahnsteiges und einer Personenunterführung
- Neubau des Hausbahnsteiges
- Errichtung von Wetterschutzhäusern auf den Bahnsteigen
- Erneuerung der Oberleitungsanlagen, Weichenheizung und der Gleisfeldbeleuchtung
- Anpassung der Leit- und Sicherungstechnik
- Erneuerung der Telekommunikation

